

juin 1974

“ SPECIAL ”

PLOUZANE

Plusieurs personnes ont manifesté leur regret de ne plus voir paraître régulièrement notre bulletin municipal. La distribution mensuelle de la revue "Brest Communauté" a motivé notre décision d'espacer la rédaction de notre bulletin.

Actuellement nous vous proposons un condensé et une étude graphique du budget communal 74 voté par le Conseil le 22 mai 74, et quelques avis et nouvelles de notre Cité Plouzanéenne.

Nous aimerions ainsi ajouter régulièrement un feuillet "Spécial Plouzané" à la diffusion de Brest Communauté. Nous demandons instamment aux différentes organisations de la Commune de nous aider à cette rédaction en nous transmettant leurs informations respectives.



PLOUZANE - BUDGET 1974

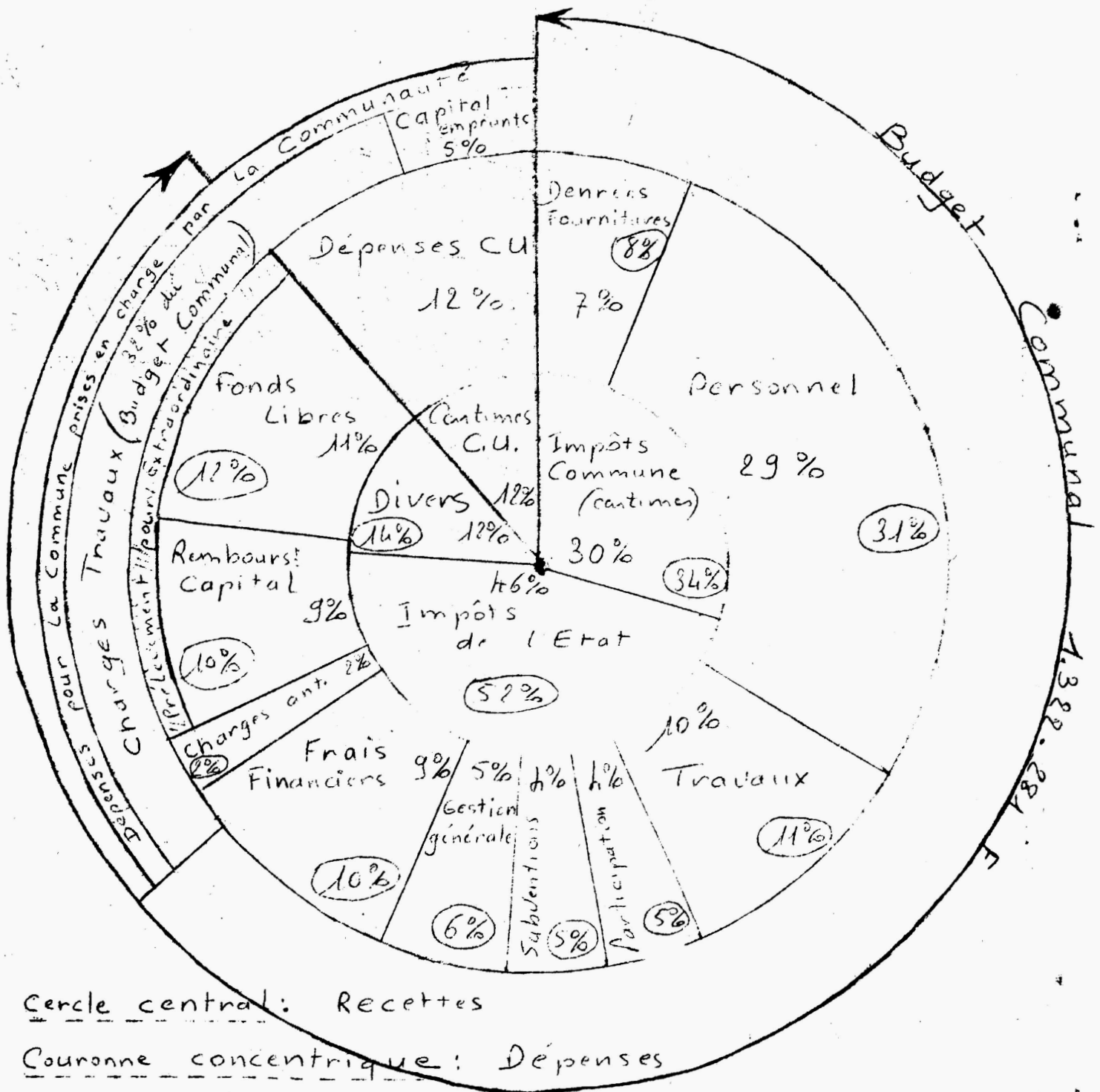

Cercle central: Recettes

Couronne concentrique: Dépenses

(des % cerclés sont calculés pour le budget communal)

Ce schéma fait ressortir la masse des travaux et de remboursement des emprunts prise en charge par la Communauté pour le compte de notre Commune. Comme on peut le constater, cette prise en charge, représente 32 % de notre budget total pour un prélèvement de 12 % au profit de la Communauté d'où gain de 20 %.

Le prélèvement de 12 % comprend 50 % de la taxe locale d'équipement et la valeur de 58 870 centimes qui seront prélevés directement auprès des contribuables au profit de la Communauté.

BUDGET 1974 - PLOUZANE - SECTION ORDINAIRE

Art.	<u>DEPENSES</u>	-	Art.	<u>RECETTES</u>		
60	- Denrées et fournitures	:	102 000,00	- 70 - Produits de l'exploitation	:	2 100,00
61	- Frais de personnel	:	420 000,00	- 71 - Produits domaniaux	:	3 400,00
62	- Impôts et taxes	:	1 700,00	- 72 - Produits financiers	:	14,00
63	- Travaux et services extér.	:	145 900,00	- 73 - Recouvrements subventions	:	182 720,67
64	- Participation & contingents	:	72 952,93	- 74 - Taxe sur les salaires	:	604 766,00
65	- Allocations - subventions	:	57 500,00	- 75 - Impôts indirects	:	76 950,00
66	- Frais de gestion générale	:	74 198,68	- 76 - Impôts directs autres	:	
67	- Frais financiers	:	128 029,47	que centimes	:	
82	- Charges antérieures	:	25 000,00	- 77 - Centimes et taxes assimilées	:	452 330,41
83	- Prélèvement pour dépenses extraordinaires	:	<u>295 000,00</u>		:	
	TOTAL.....	:	<u>1322 281,08</u>	TOTAL.....	:	<u>1322 281,08</u>

SECTION D'INVESTISSEMENT

	<u>DEPENSES</u>	-		<u>RECETTES</u>		
16	- Remboursements d'emprunts	:	138 450,16	- 105 --Subvention d'équipement	:	
212	- <u>Acquisitions d'immeubles</u> :	:		. pour chapelle	:	5 850,00
	. bâtim.syndicat	:	4 000,00	. pout trottoirs C.D.12	:	800,00
	. acquis. terrain	:	410 000,00	-115- Prélèvement sur recettes	:	295 000,00
214	- <u>Achat matériel</u> :	:		ordinaires	:	
	. local jeunes	:	10 000,00	-14 - Participations reçues	:	1003 531,69
	. mairie	:	5 000,00	-16 - Produit de l'emprunt	:	1 500,00
	. cantine	:	30 000,00	. acquisitions terrains	:	
	. tronçonneuse	:	1 700,00	- bourg	:	300 000,00
	. écoles	:	5 000,00	- zone verte	:	100 000,00
230	- <u>Travaux neufs</u> :	:		. aménagement Trémaïdic	:	150 000,00
	. trottoirs C.D.12	:	6 000,00	. local jeunes	:	30 000,00
	. Aménag.Trémaïdic	:	200 000,00	. C.R.	:	200 000,00
	. trottoirs	:	50 000,00	. éclairage public	:	40 000,00
	. local jeunes	:	30 000,00	. aménagement cantine	:	30 000,00
	. reliquat V.C.2 -eau 71	:	11 462,91	. trottoirs	:	50 000,00
	V.C.18 - V.C.14	:		. acq.terrains ZAC	:	750 000,00
	. paratonnerre	:	8 000,00		:	
	. éclairage public	:	50 000,00		:	
	. ext.réseau d'eau	:	18 068,08		:	
231	- <u>Grosses réparations</u> :	:			:	
	. salle municipale	:	20 000,00		:	
	. C.R.	:	200 000,00		:	
	. chapelle	:	5 850,00		:	
237	- <u>Travaux pour tiers</u> :	:			:	
	. K3 assainissement	:	3 150,54		:	
	(reliquat)	:			:	
	. lotis."Les genêts"	:	700 000,00		:	
	. trottoirs	:	300 000,00		:	
25	- Prêts et créances à long et moyen terme	:	750 000,00		:	
	TOTAL.....	:	<u>2 956 681,69</u>		:	<u>2956 681,69</u>

MISE A JOUR DU FICHIER DE VACCINATIONS A LA MAIRIE :

Les services de la Mairie procèdent actuellement au renouvellement du fichier de vaccinations. Les carnets de santé des enfants en âge scolaire ont été collectés dans les écoles. Il manque cependant les carnets des enfants nés après 1970. Nous demandons aux parents de ces enfants de bien vouloir présenter leurs carnets à la mairie. Par ailleurs, toutes les vaccinations faites en dehors des séances annuelles de vaccinations publiques devront être signalées afin de permettre la mise à jour régulière du fichier et d'éviter des convocations superflues.

A NOTER : Vaccination Tétracoq et D.T.POLIO - 3ème séance et rappel à l'école publique de la Trinité le mercredi 3 juillet à 9 h 30.

LA 6ème DU C.E.G. SAINT-MICHEL A L'HONNEUR :

Durant cette année scolaire les classes de 6ème de la Communauté Urbaine participaient au concours d'instruction civique dont le sujet était "Que deviendra votre commune au sein de la Communauté". Cinq classes ont été primées par le jury et le premier prix a été attribué à la 6ème A du CEG St-Michel. Les élèves ont été reçus dans le salon Richelieu de la Mairie de BREST par Maître LOMBARD, Président de la Communauté Urbaine qui a donné lecture du palmarès et attribué les prix: une promenade en rade pour les trois premières classes dans le but de leur faire découvrir la façade maritime de la Communauté et pour les deux autres classes une promenade en car dans les huit communes de la Communauté.

Le Maire et le Conseil Municipal de PLOUZANE adressent leurs plus chaleureux compliments aux jeunes lauréats et à leur professeur Mademoiselle VELLY.

CRÉATION D'UNE NOUVELLE ASSOCIATION :

Après le tout jeune "vélo-club de PLOUZANE" voici qu'une nouvelle association a été créée à PLOUZANE, "Les Plaisanciers du Dellec". L'objet de l'association a pour but de créer un climat de camaraderie au sein du groupe de personnes utilisant la mer pour leurs loisirs, ainsi que d'organiser, de diriger et de développer la plaisance en mer. Le nombre de plaisanciers s'accroît sans cesse. L'association espère à plus ou moins longue échéance, l'aménagement d'un petit port de plaisance au Dellec. Le Président de cette association est Monsieur KERBIRIOU Jacques et le Vice-Président, Monsieur Robert SAUMARD.

A RETENIR :

22 JUIN : Grand feu de la Saint-Jean au terrain de Kroaz-Saliou, animé par les 21 h - "Laboused Noz" - Brochettes, merguez, crêtes, cidre.

23 JUIN : Salle municipale : séance théâtrale organisée par les jeunes.
14h 30 2 saynètes : "Le réveil de la Belle au Bois dormant" et "Les Boulingrins"
- Annie LE GAC à son violon
- Chants choraux - airs de flûte
- Chant mimé ; "Les petis nains".

23 JUIN : Salle municipale : Assemblée générale du P.A.C.
9h 30 Les membres et sympathisants sont cordialement invités.

30 JUIN : Moto-Cross à Coatuélen
Championnat de France Juniors 250 cm³ en 3 manches.
Epreuve nationale de 500cm³ en 3 manches.
Début des épreuves à 14 heures - programme et parking gratuits.

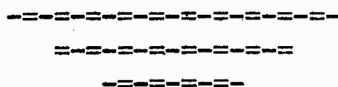

Sports :

- un terrain de foot au bourg.
- un " " " provisoire à Kroaz-Saliou.
- En projet : un terrain de foot E.D.F. près de la Z.A.C. (en cours de réalisation).
- Un ensemble de terrains (ou complexe sportif) à Trémaïdic (en cours d'acquisition).
- Un gymnase à Kroaz-Saliou.
- Une piscine " " (échéance plus lointaine).

Signalons également : une salle municipale au bourg (réunions - Assemblées générales - Théâtre - Lutte Bretonne)

un local pour les jeunes au Gonio (en cours de réalisation).

la mairie-baraque sera mise à la disposition des associations après le transfert à la Z.A.C.

les terrains d'évolution scolaires.

Tourisme et Sites

- Vallées du Névent, du Dellec, du Minou, et autres zones vertes protégées par le P.C.S.
- Table d'orientation au Minou.
- Plage du Minou - Grèves du Dellec.
- Eglise du 18^{ème} siècle au bourg.
- Chapelles (Bodonou) et fontaines.
- Centre Océanographique à la Pointe du Diable.

IV A C T I V I T E S

A) Responsables :

- Amicale Laïque : gymnastique féminine - ping-pong - pétanque - ateliers d'art....
Président : Mr KEROUANTON.
- Association des Plaisanciers du Dellec :
Président : Mr KERBIRIOU
- Club Féminin : s'occupe surtout des femmes au foyer : rencontres, information....
Responsables : Mme GENTIL et Mme GLEVER
- Comité des Loisirs : animation et coordination des loisirs et fêtes.
Président : Mr CLOATRE Roger Rte de la Trinité, Bourg.
- Lutte Bretonne : Skoll PLOUZANE
Président : Mr BELLEC Joseph Rue de Coat-Omnès Bourg.
- P.A.C. : Plouzané Athlétic Club
Président : Mr GUEVEL Marcel, 1, rue des Camélias
- U.F.C.S. (Union Féminine Civique et Sociale) : Formation civique féminine

- Association familiale rurale : aides-ménagères - Ruches et C.E.V.
(Association des Aides Familiales)
 - Nombre de journées de travail de l'aide en 1973 :
348 journées $\frac{1}{2}$ au total dont 321 journées $\frac{1}{2}$ dans
l'association et 27 à l'extérieur.
 - Loc Maria : 76
 - Plouzané : 245 $\frac{1}{2}$ et 9 journées par des aides extérieures.
 - Nombre de familles aidées : 52.
- Vélo-Club : Président : Mr HERRY Jean Louis.

B) Réalisations :

- Centre aéré : La Trinité - Amicale Laïque.
- Ruches et C.E.V. : Bourg - Ass. Fam. Rurale.
- Festou-Noz : Amicale Laïque - Comité des Loisirs... Ass. A. F.
- Fête Champêtre de Bodonou : Comité des Loisirs.
- Feux de la St-Jean : Comité des Loisirs.
- Kermesses : A.E.P. - Amicale Laïque.
- Moto-Cross - Coatuélen : Amicale Laïque.
- Pardon du Bourg : animé par le Comité des Loisirs.
- En projet : Inter-Villes avec Saint-Renan : Comité des Loisirs.
Séance théâtrale enfantine " " "
- Rappelons aussi la collecte de sang semestrielle, organisée alternati-
vement au Bourg et à la Trinité.

V A R T I S A N A T & C O M M E R C E

La liste ci-dessous n'a pas de caractère publicitaire. Elle est gratuite, et son seul but est d'informer (surtout les arrivants) des possibilités qu'offrent l'artisanat et le commerce locaux.

ALIMENTATION

- AMATE	Café-restaurant	Coatuélen
- BLEUNVEN	Café	Bourg
- CADIOU	Boucherie-Charcuterie	Trinité
- Cap-West	Bar-Restaurant	Minou
- COROLLEUR	Alim.-Tabacs-Droguerie	Trinité
- HELIES	Hôtel-Restaurant	Minou
- JAOUEN	Alimentation-Boucherie	Kéramazé
- LA LEONARDE	Alimentation	Bourg
- LANNUZEL	Alimentation-Bar	"
- LANNUZEL L	Boulangerie-Pâtisserie	"
- MARZIOU	Café-Restaurant	Sainte Anne du Portzic
- PAILLIER	Alim.-Boucherie-Charc.	Bourg
- PIONNIER	Café-Restaurant	Bourg
- POLARD	Alimentation-Bar	Coatuélen
- POULIQUEN	Alimentation-Bar	Grand Minou
- RICHARD	" "	Trinité

BATIMENT

- BELLEC	Menuiserie-Charpente	Bourg
- BOUVIER	Chauffage-Sanitaire	Croix-Marie
- BRIANT	Carrelage	Bourg
- CALLAC	Entrepreneur	"
- DESBORDES	Chauffage-Plomberie	Lannével
- FERTIL	Bureau d'Etude	Trinité
- GELEBART	Entrepreneur-Couverture	Bourg
- GENTIL Frères	Menuiserie	"
- GENTIL P	Chauff.-Plomb.-Sanit.	"
- GOURIOU J	Ferronnerie	"
- GOURIOU M	Chauff.-Plomb.-Sanit.-Electr.	Trinité
- LE GAC P	Revêtement sols	Bourg
- LE GAC Y	Menuiserie	Trémaïdic
- MAZE	Plâtre	Bourg
- RICHARD	Couverture	Kersquivit
- SEVELLEC & MORICO	Serrurerie-Ferronnerie	Kéranguen
- BAUDOUIN	Menuiserie	Trénen
- DRIVET	Bureau de dessin	rue du Cloâtre

DIVERS

Assurances

- Assurances SAMDA	Bourg
- Caisse Mutuelle Réass. Agric.	"
- THEPAUT Tabac Journaux	"

Auto-école

- CLOATRE	Bourg et Trinité
- ROUSIC	Trinité

Banques

- Caisse rurale	Trinité
- Crédit Agricole	"
- Crédit Mutuel de Bretagne	"

Coiffure

- FOLGOAS M	hommes	Trinité
- PETTON	dames	Lannével

Coopérative

- Coopérative Agricole	Bourg
------------------------	-------

Garages

- JAFFRES	Bourg	
- GUENGANT	Essence	Coatuélen
- RICHARD	Trinité	
- SCHREIBER	Bourg	
- SOURIMENT	Coatuélen	
- TALARMAIN	Bourg	

Meunerie

- RIVOALLON	Bourg
-------------	-------

Photo

- LE BOT	Trinité
----------	---------

- Terrains labourables : 2 473 ha
- Prairies : 257 ha
- Bois et landes : 400 ha

Evolution

- En voie de disparition : chevaux
- En augmentation : Porcins
- Bovins (lait et viande)
- Maïs

Mais le monde rural plouzanéen est encore si important que nous y reviendrons dans une prochaine publication.

Santé

- GOASGUEN	Infirmière	Trinité
- HUSIAUX	Dentiste	"
- LE GOFF	Infirmière	Coatédern
- L'HELGOUARCH Dr	Médecine génér.	Trinité
- NICOLAS Dr	" "	"
- NOEL	Infirmière	"
- RAGUENES	"	"
- SERRE	Pharmacie	"
- RENOÜ	Masseur-Kinésithérapeute	"

Taxi

- Voiture de Petite Remise	VOILET	Trinité
----------------------------	--------	---------

Tissus

- GOURIOU M. L.		Trinité
- LANNUZEL		"
- LE GAC (+ rayon bricolage)		Bourg
- TALARMAIN J. R. (Bazar)		"

Travaux agricoles

- DREVES		Cozcastel
- MARZIN		Ty-Névez
- QUEMENEUR (engins)		Kérandraon

- Bibliobus : les 1er et 2ème jeudis de chaque mois.
15 h à 16 h 30 au Bourg 10 h 30 à 19 h 30 à la Trinité

V I S A V E Z - V O U S A U S S I

- que PLOUZANE s'étend sur 3 260 hectares et comprend environ 5 000 habitants
- que notre commune offre à ses habitants un réseau de plus en plus dense
- d'artisans : tous les corps de métiers du bâtiment - garages - photo - coiffure, etc.
- d'alimentations : libres-services, bars restaurants, tabacs, boulangerie
- de banques, assurances, commerces divers (tissus, auto-école, taxi...)
- de prestations de service : médecins, dentiste, pharmacie, kinésithérapeute, infirmières, etc.

Le Monde rural

- L'urbanisation galopante de la commune et les immenses problèmes qu'elle soulève ne saurait nous faire oublier que PLOUZANE c'est aussi :
- 213 exploitations agricoles qui se répartissent ainsi :

- 70	fermes de + 50 ha
- 44	fermes de 20 à 50 ha
- 85	fermes de 10 à 20 ha
- 84	fermes de - 10 ha